

# Voto Electrónico por Internet para la y los Mexicanos Residentes en el Extranjero

## Cuarto simulacro de votación

Marzo 2021

# Objetivo

**Replicar los procesos, procedimientos y logística relacionada con la organización y operación del voto** de las y los Mexicanos Residentes en el Extranjero, a través del Sistema de voto Electrónico por Internet (SIVEI).



Organización

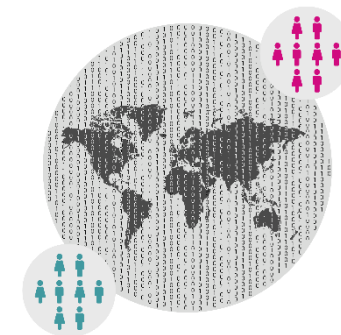

Operación

# Alcance

Simular las elecciones que se llevarán a cabo en el marco de los PEL 2020-2021, considerando las:

- **9 elecciones de Gubernatura** para:
  - Baja California Sur, Chihuahua, Colima, Guerrero, Michoacán, Nayarit, Querétaro, San Luis Potosí y Zacatecas;
- **1 Diputación Migrante** para la Ciudad de México; y
- **1 Diputación de RP** para Jalisco.



# Tabla de actividades

Actividad	Fecha
Conformación de la Lista de Participantes	01 al 18 de marzo de 2021
Carga de la lista de participantes	19 al 21 de marzo de 2021
Generación y envío de credenciales de acceso	
Preparación del SIVEI	22 de marzo de 2021
Periodo de votación	22 al 29 de marzo de 2021
Cierre de la votación	29 de marzo de 2021
Informe de resultados del simulacro	29 de marzo al 06 de abril de 2021

# Organización | Lista de participantes

Envío de **invitación para participar**, con apoyo de DERFE se contactará a:

- OPL de los 11 estados con VMRE en los PEL 2020-2021 **participando en la elección de su entidad.**
- Organizaciones de la sociedad civil.
- Las representaciones de Partidos Políticos.
- La Secretaría de Relaciones Exteriores.
- Tribunal Electoral del Poder Judicial de la Federación.

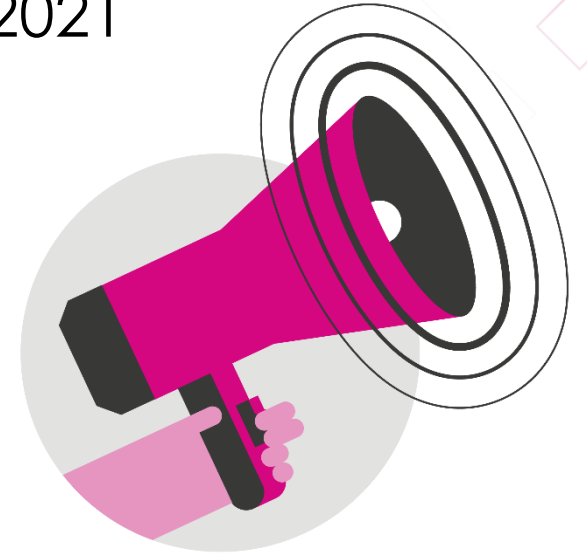

# Operación | Preparación del SIVEI

El **22 de marzo de 2021 a las 10:00 horas** se llevará a cabo la preparación del SIVEI :

- Configuración de las Elecciones
- Creación de la llave criptográfica
- Apertura del SIVEI

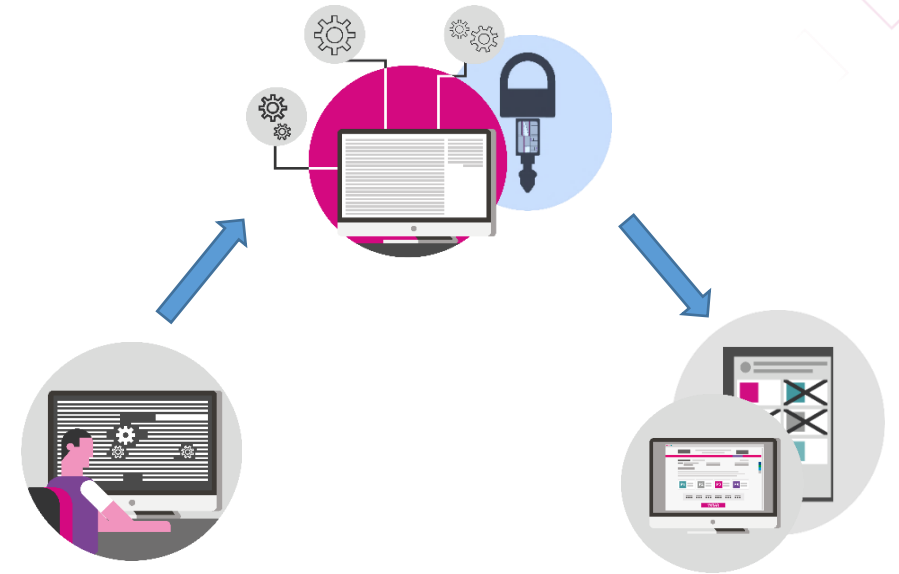

# Operación | Preparación del SIVEI

Durante la preparación del SIVEI se contará con la presencia de:

- Custodias y/o custodios de la llave criptográfica
- Integrantes de la MEC electrónica
- Entes auditores (UNAM y Deloitte)
- Oficialía Electoral
- Operadora(or) técnica(o)



# Operación | Ejercicio del voto

A las **20:00 horas del 22 de marzo** iniciará el periodo de votación.

A las **18:00 horas del 29 de marzo** se cerrará la votación electrónica por Internet.

A las **18:30 horas del 29 de marzo** finalizará la recepción de la votación electrónica por Internet.

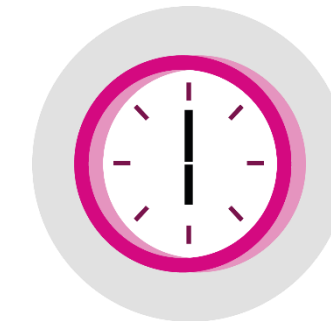



# Operación | Cierre del SIVEI

La **MEC electrónica** se instalará a las 17:00 horas del **29 de marzo** de 2021.

- Tres funcionarias(os) insaculadas(os)
- Representantes de las y los Consejeros de la CVME
- Representaciones de Partidos Políticos
- Representaciones de los OPL



# Operación | Cierre del SIVEI

El **29 de marzo de 2021 a las 18:30 horas** se llevará a cabo:

- Verificación del cierre de las elecciones
- Apertura de la bóveda de votos
- Generación de Actas de Escrutinio y Cómputo





**DERFE**  
**UNICOM**

Dirección Ejecutiva del Registro Federal de Electores  
Unidad Técnica de Servicios de Informática